

**SVEZAK 5**

**PREGLEDNI NACRTI I POPIS UKUPNE PROJEKTNE DOKUMENTACIJE**

## Dio 1: POPIS PRILOŽENIH PREGLEDNIH NACRTA

prilog br.	projekt	broj i naziv nacrt
1.	glavni projekt - arhitektonski	list br.2 – Situacija 1:500
2.	glavni projekt - arhitektonski	list br.5 – Građevina 1 – tlocrt prizemlja
3.	glavni projekt - arhitektonski	list br.6 – Građevina 1 – tlocrt kata
4.	glavni projekt - arhitektonski	list br.11– Građevina 1 – pročelja
5.	glavni projekt- arhitektonski	list br.13 – Građevina 2 – tlocrt temelja i prizemlja

## Dio 2: POPIS PREDOČENE PROJEKTNE DOKUMENTACIJE

Oznaka mape Broj projekta	Naziv projekta
------------------------------	----------------

- uvez/mapa 1:  
knjiga 1:  
30-492-A/10

### ARHITEKTONSKI PROJEKT

glavni projekt  
projektna kuća: "INGART" d.o.o. Slav.Brod  
projektant : ovl.arh. Željka Kovačević, dipl.ing.arh.

- uvez/mapa 2:  
knjiga 2:  
30-492-K/10

### GRAĐEVINSKI PROJEKT KONSTRUKCIJE

glavni projekt  
projektna kuća: "INGART" d.o.o. Slav.Brod  
projektant: ovl.inž. Željko Devčić, dipl.ing.građ.

- uvez/mapa 3:  
knjiga 3:  
30-492-VK/10,

### GRAĐEVINSKI PROJEKT VODOVODA I KANALIZACIJE

glavni / izvedbeni projekt  
projektna kuća: "INGART" d.o.o. Slav.Brod  
projektant: ovl.inž. Željko Devčić, dipl.ing.građ.

knjiga 4:  
30-492-N/10

### GRAĐEVINSKI PROJEKT NISKOGRADNJE

glavni / izvedbeni projekt  
projektna kuća: "INGART" d.o.o. Slav.Brod  
projektant: ovl.inž. Željko Devčić, dipl.ing.građ.

- uvez/mapa 4:

knjiga 5:  
E 1319-10

**ELEKTROTEHNIČKI PROJEKT**

glavni / izvedbeni projekt  
projektna kuća: „ELMAR“ d.o.o., Slav.Brod  
projektant: ovl.inž. Željko Markušić, el.ing.

- uvez/mapa 5:  
knjiga 6 :  
180610

**STROJARSKI PROJEKT**

glavni / izvedbeni projekt  
projektna kuća: “GRGA” d.o.o, Nova Gradiška  
projektant: ovl.inž. Darko Grgić, dipl.ing.str.

- uvez/mapa 6:  
knjiga 7:  
30-492-EZR/10

**ELABORAT ZAŠTITE NA RADU**

projektna kuća: “INGART” d.o.o. Slav.Brod  
projektant : ovl.arh. Željka Kovačević, dipl.ing.arh.

- uvez/mapa 7:  
knjiga 8:  
30-492-T/10

**TROŠKOVNIK RADOVA**

projektna kuća: “INGART” d.o.o. Slav.Brod

PROJEKTIRANA CESTA ZA  
GOSPODARSKO PROIZVODNU ZONU "BJELIŠ-ZAPAD"  
BR. PROJEKTA: 11/09-C  
siječanj 2010g.  
IZRADIO: "MIG" d.o.o. za geodetske  
i poslovne usluge

6767/2

6980/1

PARCELA ZA  
GRADNJU

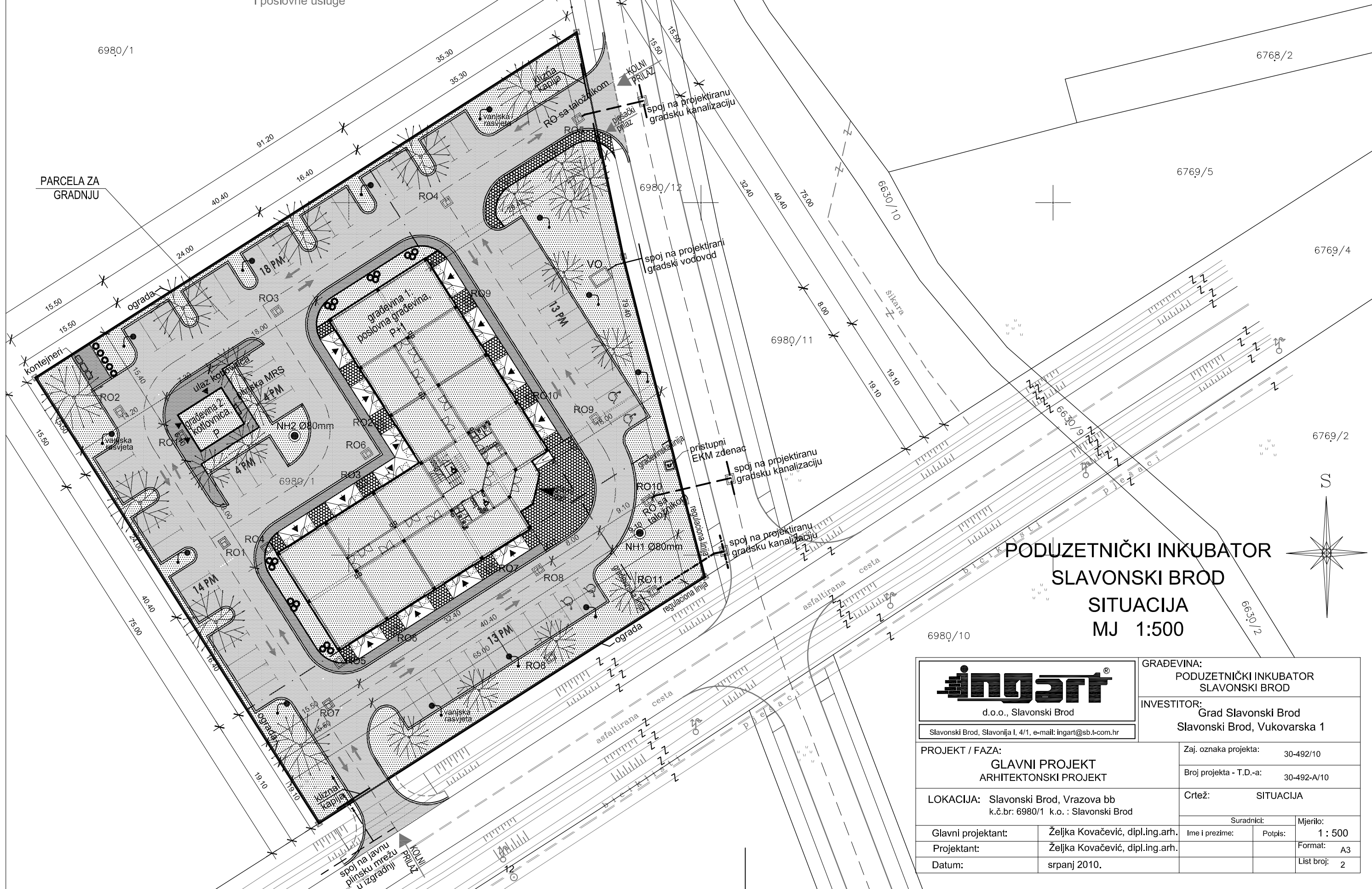

**PODUZETNIČKI INKUBATOR  
SLAVONSKI BROD  
SITUACIJA  
MJ 1:500**

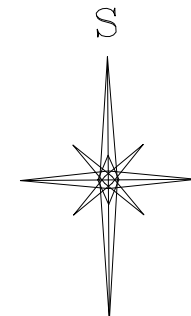

 d.o.o., Slavonki Brod Slavonki Brod, Slavonija 1, 4/1, e-mail: ingart@sb.t-com.hr		GRAĐEVINA: PODUZETNIČKI INKUBATOR SLAVONSKI BROD	
		INVESTITOR: Grad Slavonki Brod Slavonki Brod, Vukovarska 1	
PROJEKT / FAZA: GLAVNI PROJEKT ARHITEKTONSKI PROJEKT		Zaj. oznaka projekta: 30-492/10 Broj projekta - T.D.-a: 30-492-A/10	
LOKACIJA: Slavonki Brod, Vrazova bb k.č.br: 6980/1 k.o.: Slavonki Brod		Crtež: SITUACIJA	
Datum: srpanj 2010.		Suradnici: Ime i prezime: Potpis: Mjerilo: 1 : 500 Format: A3 List broj: 2	
Glavni projektant: Željka Kovačević, dipl.ing.arh. Projektant: Željka Kovačević, dipl.ing.arh.			

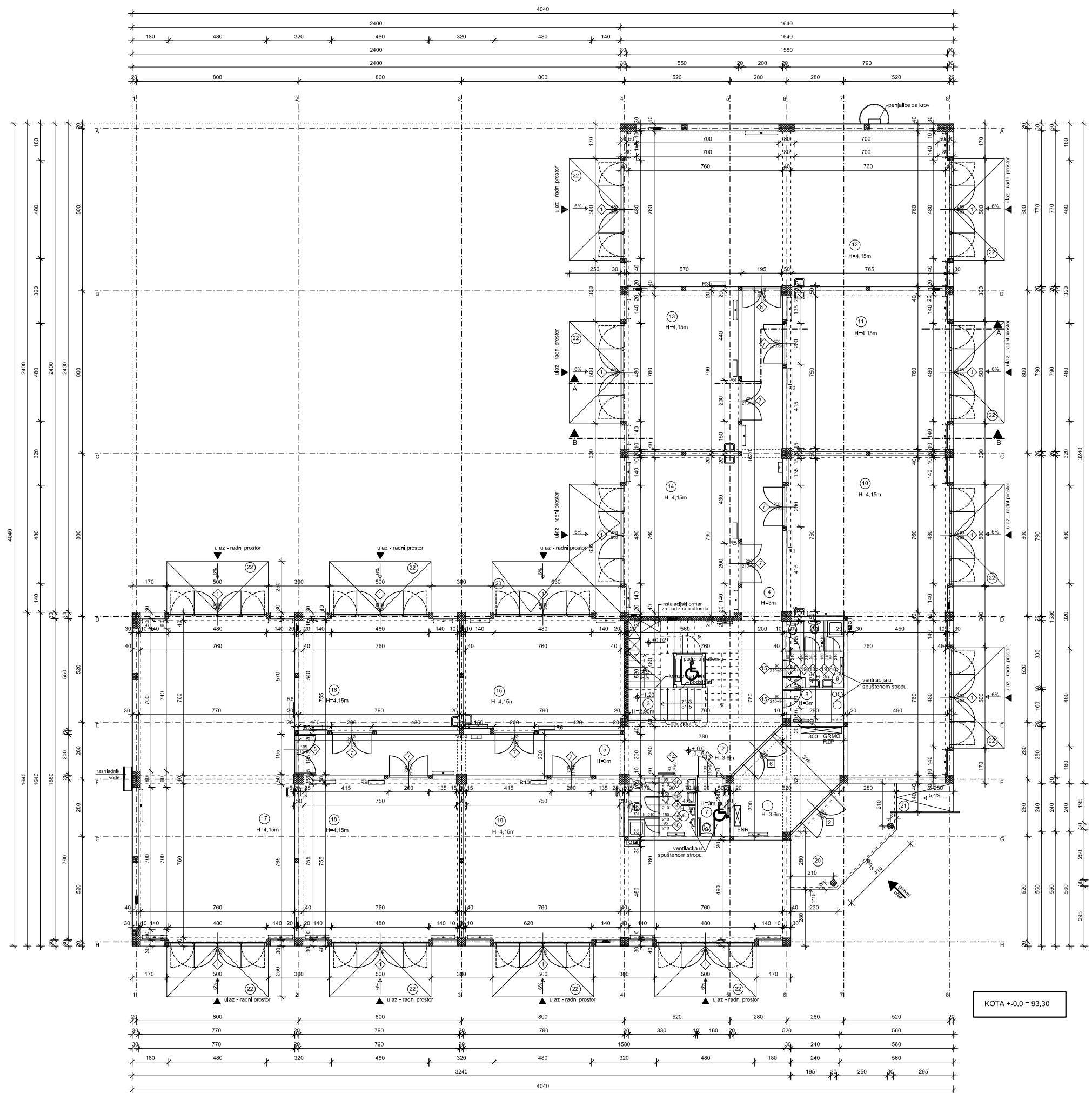

### KAZALO PROSTORIJA :

1. VJETROBRAN, P=22,24 m<sup>2</sup>  
- kamen
2. HALL, P=48,70 m<sup>2</sup>  
- kamen
3. STUBIŠTE, P=6,28 m<sup>2</sup>  
- kamen
4. HODNIK, P=32,60 m<sup>2</sup>  
- ker, pločice
5. HODNIK, P=32,20 m<sup>2</sup>  
- ker, pločice
6. S.ČVOR - M, P=9,57 m<sup>2</sup>  
- ker, pločice
7. S. ČVOR - Invalidi, P=4,58 m<sup>2</sup>  
- ker, pločice
8. ČAJNA KUHINJA, P=4,58 m<sup>2</sup>  
- ker, pločice
9. S.ČVOR - Ž, P=9,52 m<sup>2</sup>  
- ker, pločice
10. RADNI PROSTOR 1, P=100,63 m<sup>2</sup>  
- lijevani epoksi pod
11. RADNI PROSTOR 2, P=62,32 m<sup>2</sup>  
- lijevani epoksi pod
12. RADNI PROSTOR 3, P=121,60 m<sup>2</sup>  
- lijevani epoksi pod
13. RADNI PROSTOR 4, P=43,42 m<sup>2</sup>  
- lijevani epoksi pod
14. RADNI PROSTOR 5, P=43,42 m<sup>2</sup>  
- lijevani epoksi pod
15. RADNI PROSTOR 6, P=43,15 m<sup>2</sup>  
- lijevani epoksi pod
16. RADNI PROSTOR 7, P=43,42 m<sup>2</sup>  
- lijevani epoksi pod
17. RADNI PROSTOR 8, P=121,60 m<sup>2</sup>  
- lijevani epoksi pod
18. RADNI PROSTOR 9, P=62,32 m<sup>2</sup>  
- lijevani epoksi pod
19. RADNI PROSTOR 10, P=100,78 m<sup>2</sup>  
- lijevani epoksi pod
20. ULAZNI PODEST, P=19,43 m<sup>2</sup>  
- kamen
21. RAMPA ZA INVALIDE, P=3,92 m<sup>2</sup>  
- kamen
22. PRILAZNA RAMPA, P=12\*12,50 m<sup>2</sup>  
- beton
23. PRILAZNA RAMPA, P=25,25 m<sup>2</sup>  
- beton

GBP PRIZEMLJE: 1.005,20 m<sup>2</sup>

#### NAPOMENA:

- izvesti spuštenu strop (Knauf - GK kazete):
- vjetrobran, hall: na visini 3,6m
- hodnik: na visini 3m
- sanitarnje i čajna kuhinja: na visini 3m

Unutar sanitarnih čvorova izvesti opločenje keramičkim pločicama do stropa.

- ◊ VANJSKA I UNUTANJA ALU STOLARIJA
- UNUTARNA DRVENA STOLARIJA



## PODUZETNIČKI INKUBATOR SLAVONSKI BROD GRAĐEVINA 1 TLOCRT PRIZEMLJA MJ 1:100

KOTA +0,00 = 93,30

		GRAĐEVINA: PODUZETNIČKI INKUBATOR SLAVONSKI BROD	
		INVESTITOR: Grad Slavonski Brod Slavonski Brod, Vukovarska 1	
PROJEKT / FAZA: GLAVNI PROJEKT ARHITEKTONSKI PROJEKT		Zaj. oznaka projekta: 30-492/10 Broj projekta - T.D.-č: 30-492-A/10	
LOKACIJA: Slavonski Brod, Vrazova bb k.ž.br. 6980/1 k.o.: Slavonski Brod		Crtež: GRAĐEVINA 1 Tlocrt prizemlja	
Glavni projektant: Željka Kovačević, dipl.Ing.arh.		Mjerilo: 1 : 100	
Datum: srpanj 2010.		Forma: A3+ List broj 5	

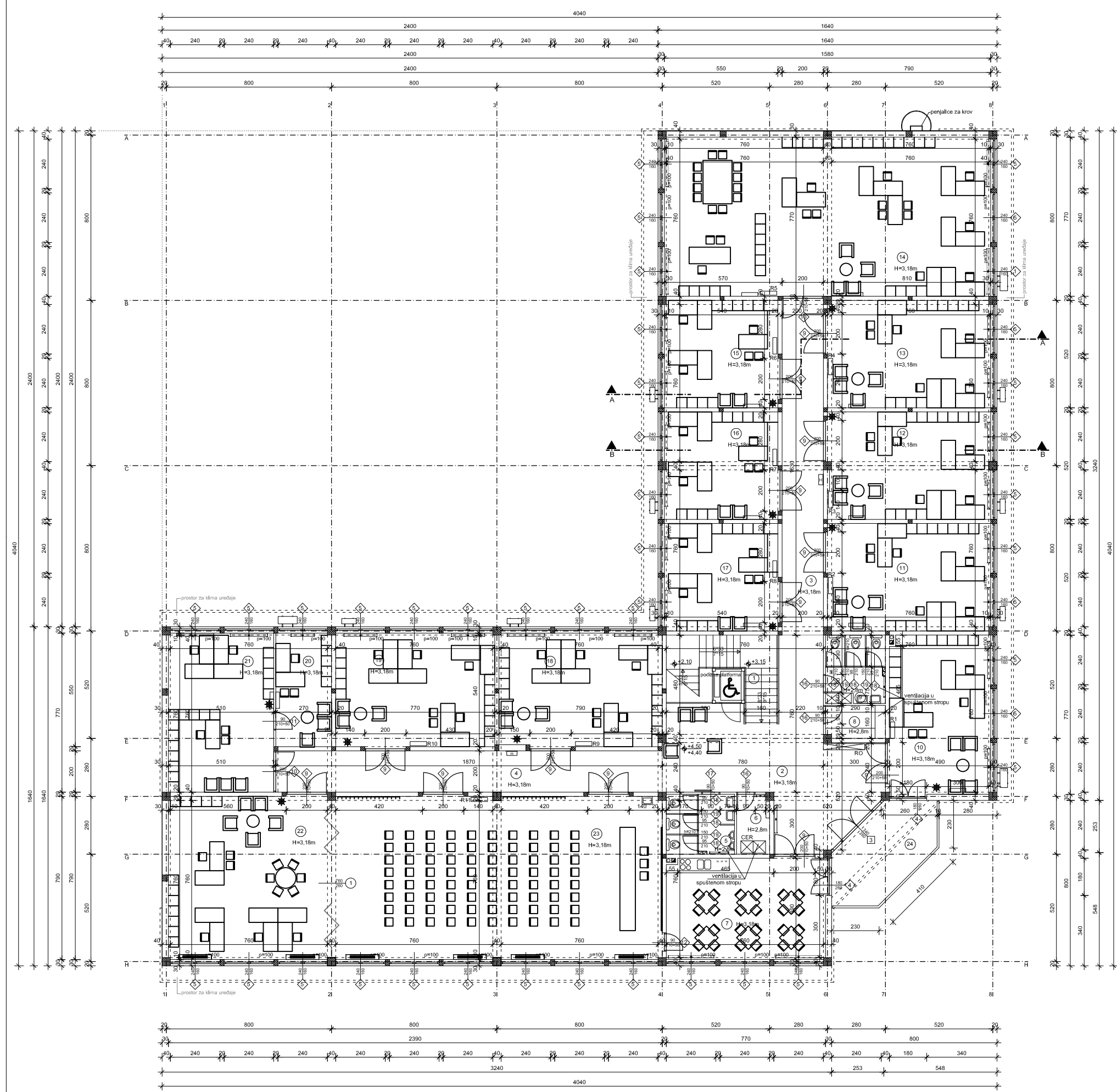

**KAZALO PROSTORIJA :**

1. STUBIŠTE, P=19,34 m<sup>2</sup>  
- kamen
2. HALL, P=58,26 m<sup>2</sup>  
- ker. pločice
3. HODNIK, P=32,60 m<sup>2</sup>  
- ker. pločice
4. HODNIK, P=37,40 m<sup>2</sup>  
- ker. pločice
5. S. ČVOR - M, P=9,57 m<sup>2</sup>  
- ker. pločice
6. PROSTOR ZA SERVER, P=4,58 m<sup>2</sup>  
- ker. pločice
7. ČAJNA KUHINJA, P=37,55 m<sup>2</sup>  
- ker. pločice
8. SPREMISŤE, P=4,58 m<sup>2</sup>  
- ker. pločice
9. S.ČVOR - Ž, P=9,52 m<sup>2</sup>  
- ker. pločice
10. RADNI UREDSKI PROSTOR 1, P=37,55 m<sup>2</sup>  
- pvc pod
11. RADNI UREDSKI PROSTOR 2, P=41,02 m<sup>2</sup>  
- pvc pod
12. RADNI UREDSKI PROSTOR 3, P=40,86 m<sup>2</sup>  
- pvc pod
13. RADNI UREDSKI PROSTOR 4, P=41,02 m<sup>2</sup>  
- pvc pod
14. RADNI UREDSKI PROSTOR 5, P=121,60 m<sup>2</sup>  
- pvc pod
15. RADNI UREDSKI PROSTOR 6, P=28,58 m<sup>2</sup>  
- pvc pod
16. RADNI UREDSKI PROSTOR 7, P=28,56 m<sup>2</sup>  
- pvc pod
17. RADNI UREDSKI PROSTOR 8, P=28,58 m<sup>2</sup>  
- pvc pod
18. RADNI UREDSKI PROSTOR 9, P=43,15 m<sup>2</sup>  
- pvc pod
19. RADNI UREDSKI PROSTOR 10, P=42,34 m<sup>2</sup>  
- pvc pod
20. UPRAVA - URED 1, P=14,83 m<sup>2</sup>  
- pvc pod
21. UPRAVA - URED 2, P=39,26 m<sup>2</sup>  
- pvc pod
22. INFORMATIKA, P=62,32 m<sup>2</sup>  
- pvc pod
23. VELIKA DVORANA, P=126,16 m<sup>2</sup>  
- pvc pod
24. TERASA, P=18,71 m<sup>2</sup>  
- klinker ker. pločice

GBP KAT: 1.002,26 m<sup>2</sup>

**NAPOMENA:**  
Izvesti spuštene strop (Knauf - GK kazete):  
- sanitarije: na visini 2,8m  
- spremište: na visini 2,8m  
- prostorja za server: na visini 2,8m

Unutar sanitarnih čvorova izvesti opločenje keramičkim pločicama do stropa.

- ◊ VANJSKA I UNUTANJA ALU STOLARIJA
- UNUTARNJA DRVENA STOLARIJA



**PODUZETNIČKI INKUBATOR  
SLAVONSKI BROD  
GRAĐEVINA 1  
TLOCRT KATA  
MJ 1:100**



 GRAĐEVINA: PODUZETNIČKI INKUBATOR SLAVONSKI BROD		INVESTITOR: Grad Slavonski Brod Slavonski Brod, Vukovarska 1	
PROJEKT / FAZA: GLAVNI PROJEKT ARHITEKTONSKI PROJEKT		Zaj. oznaka projekta: 30-492/10 Broj projekta - T.D.-č: 30-492-A/10	
LOKACIJA: Slavonski Brod, Vrazova bb k.z.br. 6980/1 k.o.: Slavonski Brod		Crtež: GRAĐEVINA 1 Tlocrt kata	
Glavni projektant: Željka Kovačević, dipl.Ing.arh.		Suradnik: Mjerto: 1 : 100	
Datum: srpanj 2010.		Forma: A3+ List broj: 6	

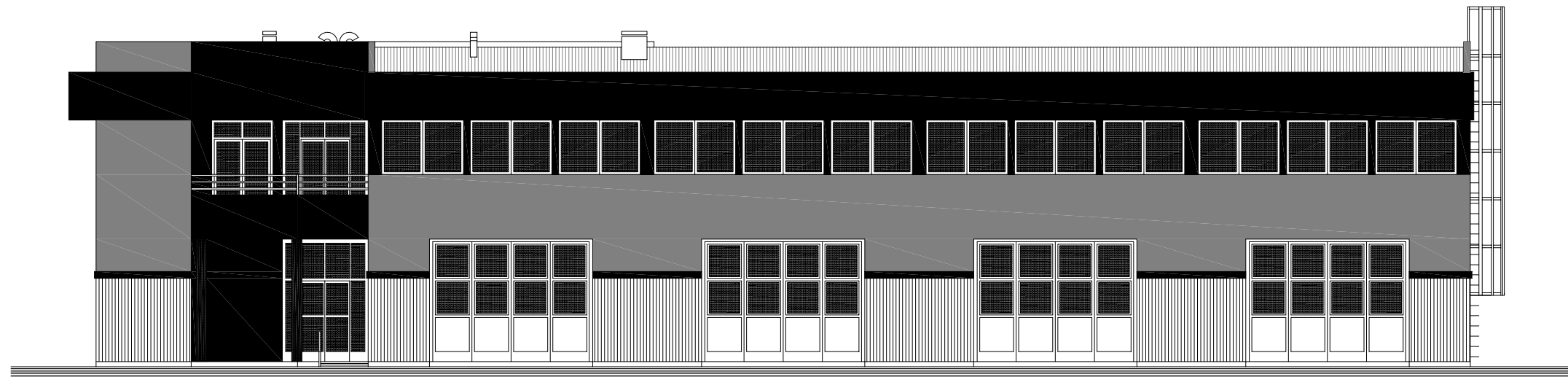

SJEVEROISTOČNO PROČELJE

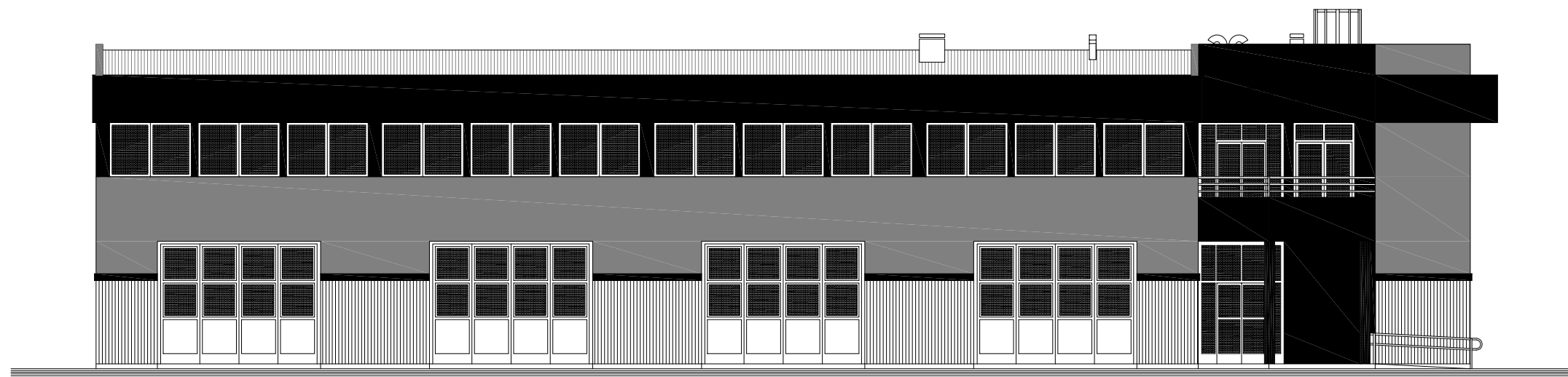

JUGOISTOČNO PROČELJE



**PODUZETNIČKI INKUBATOR  
 SLAVONSKI BROD  
 GRAĐEVINA 1  
 PROČELJA  
 MJ 1:100**

 d.o.o., Slavonski Brod <small>Slavonski Brod, Slavonija 1, 4/1, e-mail: ingatt@sb-i.com.hr</small>		GRAĐEVINA: PODUZETNIČKI INKUBATOR SLAVONSKI BROD INVESTITOR: Grad Slavonski Brod Slavonski Brod, Vukovarska 1	
PROJEKT / FAZA: GLAVNI PROJEKT ARHITEKTONSKI PROJEKT		Zaj. oznaka projekta: 30-492/10 Broj projekta - T.D.-a: 30-492-A/10	
LOKACIJA: Slavonski Brod, Vrazova bb k.č.br: 6980/1 k.o. : Slavonski Brod		Crtež: GRAĐEVINA 1 Sjeveroistočno i jugoistočno pročelje	
Glavni projektant:	Željka Kovačević, dipl.ing.arh.	Ime i prezime:	Popis:
Projektant:	Željka Kovačević, dipl.ing.arh.	Mjerilo:	1 : 100
Datum:	srpanj 2010.	Format:	A3+
		Suradnik:	Format:
			11

# TLOCRT TEMELJA

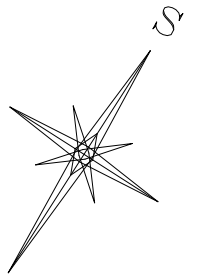
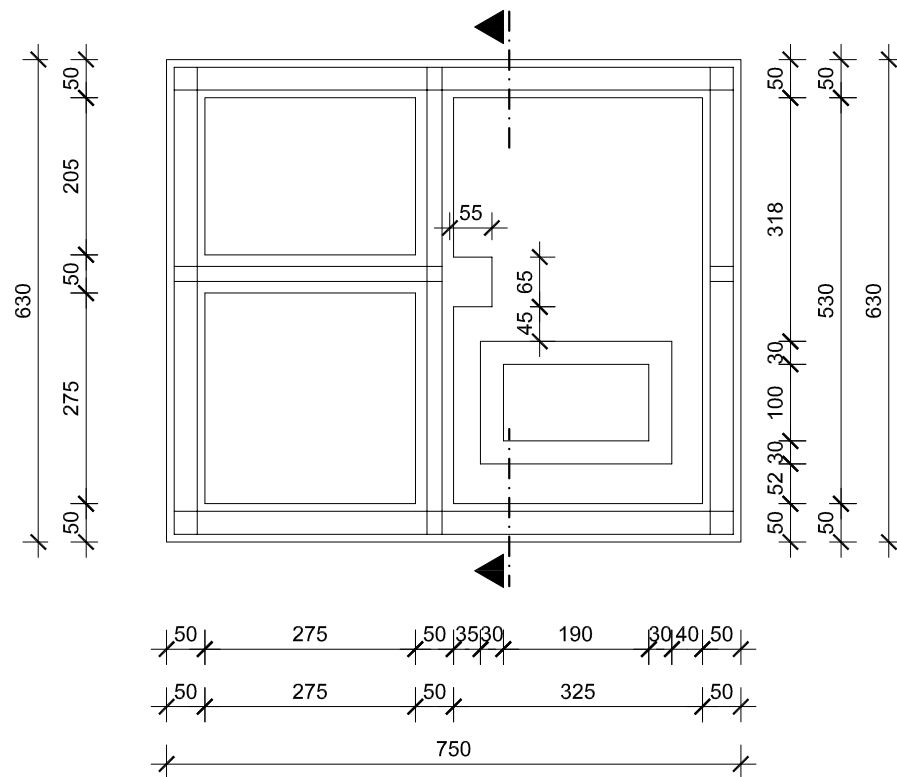

# TLOCRT PRIZEMLJA

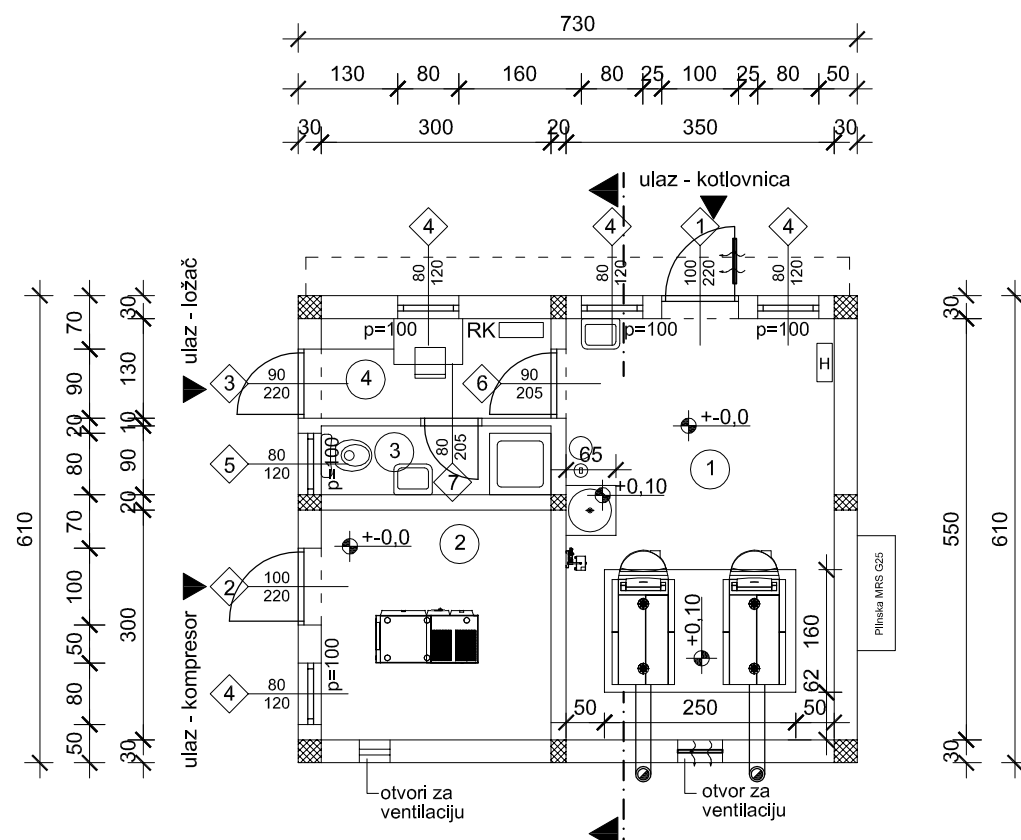

## KAZALO PROSTORIJA :

- KOTLOVNICA,  $P=19,25 \text{ m}^2$   
- keramičke pločice
- KOMPRESORSKA STANICA,  $P=9,00 \text{ m}^2$   
- keramičke pločice
- SANITARNI ČVOR,  $P=2,70 \text{ m}^2$   
- keramičke pločice
- PROSTORIJA ZA LOŽAČA,  $P=3,90 \text{ m}^2$   
- keramičke pločice

GBP PRIZEMLJE: 44,53 m<sup>2</sup>

KOTA  $+0,0 = 93,50$

# PODUZETNIČKI INKUBATOR SLAVONSKI BROD GRAĐEVINA 2 - kotlovnica TLOCRT TEMELJA I PRIZEMLJA MJ 1:100



 d.o.o., Slavonki Brod Slavonki Brod, Slavonija I, 4/1, e-mail: ingart@sb.t-com.hr		GRAĐEVINA: PODUZETNIČKI INKUBATOR SLAVONSKI BROD	
		INVESTITOR: Grad Slavonki Brod Slavonki Brod, Vukovarska 1	
PROJEKT / FAZA: GLAVNI PROJEKT ARHITEKTONSKI PROJEKT		Zaj. oznaka projekta: 30-492/10 Broj projekta - T.D.-a: 30-492-A/10	
LOKACIJA: Slavonki Brod, Vrazova bb k.č.br: 6980/1 k.o. : Slavonki Brod		Crtež: GRAĐEVINA 2 - kotlovnica Tlocrt temelja i prizemlja	
Glavni projektant: Željka Kovačević, dipl.ing.arh.		Suradnici: Mjerilo: 1 : 100	
Projektant: Željka Kovačević, dipl.ing.arh.		Ime i prezime: Potpis: Format: A3	
Datum: srpanj 2010.		List broj: 13	